Bnr. 26 type: M19Ks | Bnr. 25 type: M19 | Bnr. 24 type: M16 | Bnr. 23 type: M16 | Bnr. 22 type: M16 | Bnr. 21 type: M16 | Bnr. 20 type: M17s | Bnr. 19 type: M18 | Bnr. 18 type: M17 | Bnr. 17 type: M16s | Bnr. 16 type: M16s | Bnr. 15 type: M16s | Bnr. 14 type: M16s | Bnr. 13 type: M19s | Bnr. 12 type: M19K

BLOK - O2

1e verdieping

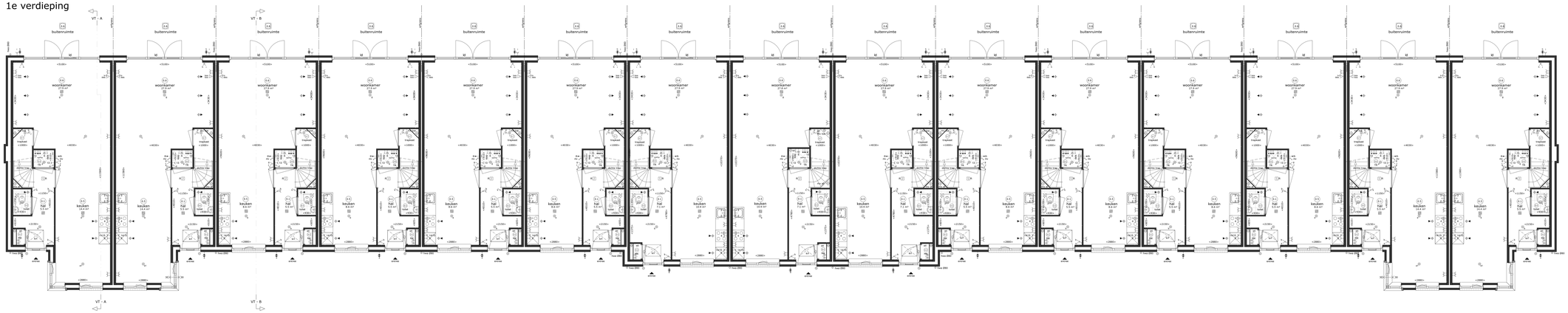

Bnr. 26 type: M19Ks | Bnr. 25 type: M19 | Bnr. 24 type: M16 | Bnr. 23 type: M16 | Bnr. 22 type: M16 | Bnr. 21 type: M16 | Bnr. 20 type: M17s | Bnr. 19 type: M18 | Bnr. 18 type: M17 | Bnr. 17 type: M16s | Bnr. 16 type: M16s | Bnr. 15 type: M16s | Bnr. 14 type: M16s | Bnr. 13 type: M19s | Bnr. 12 type: M19K

BLOK - O2

begane grond

Renvooi verkoop

De ingetekende bestrating is indicatief, exacte uitvoering volgens nadere verkoopverschrijving.

De exacte plaatsen en afmetingen van elektra aansluitpunten, schachten, dakuitmondingen e.d. zijn indicatief op de tekeningen aangegeven en worden door de installateurs nader bepaald. aan deze gebieden en plaatsen kunnen derhalve geen rechten ontleend worden.

U dient er rekening mee te houden dat, na het aanbrengen van wand- en vloerafwerkingen (tegels, stukadoorwerk, etc.) de ruto bruikbare maten van de installaties en de uiteindelijke maten van de genoemde bruto maten kunnen afwijken.

De getoonde maten in tekeningen zijn in millimeters. De op tekening aangegeven maten zijn "circa"-maten.

Algemene opmerking:

- Maatvoering, stabiliteitswanden en gevelopeningen afhankelijk van gekozen bouwnummer
- Hoogtijke opties afhankelijk van gekozen bouwnummer

Renvooi Installaties keuken

- elektrotechnische installaties conform voorschriften NEN 1010
- aansluitpunten voor koelkast, vaatwasser, fornuis, afzuigkap bekend gemaakt indien van toepassing, situering indicatief op tekening

1	aftrekset koelkastset, kos-leiding
2	aftrekset koelkastset, ponka
3	vaatwasser, kos-leiding
4	vaatwasser
5	bridle, kos-leiding
6	bridle
7	afzuigkap
8	koelkast, ontdek e.d.
9	warmtepomp
10	wasmachine, kos-leiding
11	wasmachine
12	wasdroger, kos-leiding
13	wasdroger
14	pomp stoomverwarming, e.d.
15	magnetron, kos-leiding
16	magnetron
17	oven, kos-leiding
18	oven

Renvooi Installaties

- elektrotechnische installaties conform voorschriften NEN 1010
- aansluitpunten voor koelkast, vaatwasser, fornuis, afzuigkap bekend gemaakt indien van toepassing, situering indicatief op tekening

1	lichtpunt
2	lichtpunt met armatuur
3	lichtpunt met armatuur met schakelschakelaar
4	wandarmatuur
5	wandarmatuur met armatuur
6	buitenlicht
7	enkelpolige schakelaar
8	enkelpolige schakelaar met signaleing
9	enkelpolige schakelaar met dimmer
10	wisselschakelaar
11	meerpolige schakelaar
12	telewijzigerschakelaar
13	w.c.d. = ventilatie
14	dubbele w.c.d. = ventilatie half opbouw
15	stopcontact
16	schuko
17	aansluitpunt kamerthermostaat
18	telefoonaansluitpunt
19	hoofdaansluiting mechanische ventilatie
20	mechanische afzuigkap e.d.
21	badkamerventilatie mechanische ventilatie
22	dubbele w.c.d. = ventilatie inbouw
23	tv aansluiting afgemonteerd
24	data aansluiting afgemonteerd
25	data aansluiting dubbel afgemonteerd
26	kos leiding, 16 mm (in ernstige inbouwplaats)
27	CV + telecommunicatie, data, tv e.d.
28	kos leiding, 16 mm (ernstige inbouwplaats)
29	CV + telecommunicatie, data, tv e.d.
30	data en aansluiting afgemonteerd
31	w.c.d. op aparte groep
32	w.c.d. op aparte groep
33	pir - cpindex w.c.d.
34	radiator
35	elektrische radiator
36	stoomverwarming
37	stopcontact w.c.d. op gebonnd
38	tweevoudig w.c.d. op gebonnd
39	kos leiding, 16 mm (in ernstige inbouwplaats)
40	tweevoudig w.c.d. op wand
41	tweevoudig w.c.d. op wand
42	lichtpunt kosten kamerthermostaat
43	lichtpunt knoldeuder
44	inbelmuur
45	knopdruk
46	plaatsingsruimte warmtelinne
47	plaatsingsruimte wasdroger
48	warmte terugwin ventilatie unit
49	verdeler stoomverwarming
50	warmtepomp
51	omvormer pv-panelen
52	elektriciteitsmeter
53	hymeterkastkasten
54	30 mm. leeswoonset
55	verdiblenmeter in elektrisch

Ruimtebenaming conform bouwbesluit

begane grond

0.1	verkeersruimte	1e verdieping	1.1	verkeersruimte	2e verdieping
0.2	meterruimte		1.2	toiletruimte *	2.1	toilet
0.3	toiletruimte		1.3	badkamer	2.2	toilet
0.4	technisch		1.4	verblijfsruimte	2.3	verblijfsruimte
0.5	verblijfsruimte		1.5	verblijfsruimte	2.4	verblijfsruimte
0.6	verblijfsruimte		1.6	verblijfsruimte	2.5	verblijfsruimte
0.7	bergruimte				
0.8	buitenruimte				

* afhankelijk van gekozen opties

Situatie

schaal : 1:1000
kad.gemeente : Waddinxveen
fase : 1
blok : O2

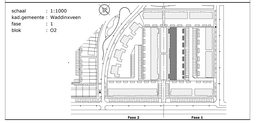

Waddinxveen
Park Triangel deelplan Vogelrijk fase 1

rijwoningen type "Meerkoet" (M)

Begane grond + 1e verdieping
bwnr. 12 t/m 26 (blok O2)

Adriaan van Erk Bouw
www.adriaanvanerk.nl

VK-05 d.d. 05-11-2020
Wijzigingen voorbehouden.
Alle maten zijn circa maten